

INFORMAZIONI GENERALI

Iscrizione

Il convegno è rivolto a: **medici, ortottisti/assistenti di oftalmologia infermieri pediatrici**. Saranno ammessi 60 partecipanti, secondo l'ordine di arrivo delle iscrizioni.

Non è prevista quota di iscrizione.

E' richiesto l'invio della scheda di iscrizione via fax o e-mail entro lunedì 9 gennaio 2012.

La presenza dei partecipanti sarà verificata con firma di entrata ed uscita e compilazione della scheda di valutazione dell'evento. L'apprendimento sarà valutato mediante questionario a risposta multipla.

Sede Congressuale

Badia Benedettina della Castagna
via Romana della Castagna, 11A 16148 Genova
Tel.: 010 5636 873, fax: 010 5636885

Come raggiungere la sede

Treno: scendere alla Stazione FF.SS. di Genova-Brignole, prendere il bus n. 17, direzione levante.

Autobus: dalla Stazione FF.SS. di Genova-Brignole (P.zza Verdi), prendere il bus n. 17, direzione levante e scendere alla fermata di corso Europa, all'altezza dell'Hotel AC.

Auto: uscita autostradale di Genova-Nervi.

Scesi dallo svincolo autostradale, immettersi in corso Europa (strada a percorrenza veloce a tre corsie), diretti verso il centro città. Salire sul primo cavalcavia che si incontra dopo circa 800 mt., svoltare a sinistra per invertire il senso di marcia ed immettersi nuovamente in corso Europa in direzione levante. Oltrepassato l'Hotel AC e il distributore di benzina Esso svoltare a destra in Via Romana della Castagna. Proseguire fino alla chiesa ed entrare nel parco dove è possibile parcheggiare.

Prenotazione alberghiera:

Tariffe convenzionate b&b presso l'Hotel AC****, c.so Europa 1075, tel. 010 3071180 (€ 100,00) e l'Hotel Iris***, tel. 010 3760703 (€ 80,00) raggiungibili a piedi dalla sede.

Segreteria Scientifica

Riccardo de Marco

U. O. Oculistica, IRCCS Istituto "G. Gaslini",
Genova

e-mail: riccardodemarco@ospedale-gaslini.ge.it

Paola Camicione

U. O. Oculistica IRCCS Istituto "G. Gaslini",
Genova

e-mail: paolacamicione@ospedale-gaslini.ge.it

Segreteria Organizzativa

Maria Caterina Cogorno

CISEF - Centro Internazionale di Studi e Formazione
"Germana Gaslini"

Via Romana della Castagna, 11A, 16148 Genova
tel.: 010 5636.873; fax: 010 5636885

e-mail: caterinacogorno@ospedale-gaslini.ge.it

Responsabile Scientifico del Convegno

Paolo Capris,

U.O. Oculistica, IRCCS Istituto G. Gaslini, Genova

Docenti e Moderatori

Maria Giuseppina Baglietto

U.O. Neuropsichiatria Infantile, IRCCS Istituto G
Gaslini, Genova

Armando Cama

U.O. Neurochirurgia, IRCCS Istituto G Gaslini, Genova

Paola Camicione

U.O. Oculistica, IRCCS Istituto G Gaslini, Genova

Paolo Capris

U.O. Oculistica, IRCCS Istituto G Gaslini, Genova

Pietro Dalmonte

U.O. Chirurgia Cardiovascolare, IRCCS Istituto G
Gaslini, Genova

Riccardo de Marco

U.O. Oculistica, IRCCS Istituto G Gaslini, Genova

Maja Di Rocco

U.O. Malattie Rare, IRCCS Istituto G Gaslini, Genova

Michele Iester

Clinica Oculistica Università degli Studi di Genova

M. Margherita Mancardi

U.O. Neuropsichiatria Infantile, Istituto G Gaslini,
Genova

Carlo Mosci

Centro Specialistico Oncologia Oculare, E.O. Ospedali
Galliera, Genova

Massimo Nicolò

Clinica Oculistica, Università di Genova

Corrado Occella

U.O. Dermatologia, Istituto G Gaslini, Genova

Enrico Priolo

U.O. Oculistica, Istituto G Gaslini, Genova

M. Savina Severino

U.O. Neuroradiologia IRCCS Istituto G Gaslini, Genova

Edvige Veneselli

U.O. Neuropsichiatria, IRCCS Istituto G. Gaslini,
Genova

Gianmaria Viglizzo

U.O Dermatologia, IRCCS Istituto G Gaslini, Genova

CISEF "Germana Gaslini"

Provider Nazionale Accreditato ECM n. 856

Certificazione ISO9001:2008



www.cisef.org



PROGRAMMA PRELIMINARE

LA SINDROME DI STURGE WEBER: STATO ATTUALE DELLA GESTIONE PLURIDISCIPLINARE DIAGNOSTICO- TERAPEUTICA.

ORIENTAMENTO PER IL PEDIATRA

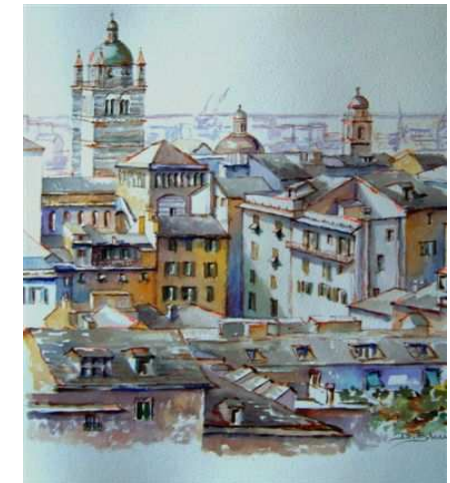

venerdì 10 febbraio 2012

Badia Benedettina della Castagna, Genova

Evento ECM RES n. 865-19842, n. 4 crediti per:

Medico (Oftalmologia, Dermatologia e Venereologia,
Neurochirurgia, Neuropsichiatria Infantile, Neuroradiologia,
Chirurgia Vascolare, Pediatria, Pediatria di libera scelta),
Ortottista/Assistente di Oftalmologia, Infermiere Pediatrico



Istituto Giannina Gaslini
Genova

Direttore: Antonio Infante

Responsabili del convegno:

Paolo Capris

Responsabile U.O. Oculistica

IRCCS Istituto "G. Gaslini", Genova

OBIETTIVI DIDATTICO-FORMATIVI

La sindrome di Sturge Weber è un'affezione rara che può coinvolgere nelle sue varie forme, la cute del volto con manifestazioni angiomatose, l'occhio sia con l'angioma coroideale che con il glaucoma e l'encefalo con manifestazioni angiomatose cui consegue la diversa sintomatologia neurologica. Per questa sindrome l'interdisciplinarietà gioca un ruolo fondamentale nell'acquisire i migliori risultati terapeutici, sia dal punto funzionale che estetico, tali da condizionare la qualità di vita del piccolo paziente, futuro adulto.

Le manifestazioni della malattia coinvolgono direttamente le figure professionali dello specialista Dermatologo, Oculista, Neuropsichiatra Infantile e Neurologo, Neuroradiologo, Neurochirurgo, Chirurgo-vascolare per uno schema diagnostico-terapeutico mirato al trattamento di tutte le possibili manifestazioni della malattia.

Vengono presentati dai vari specialisti gli aspetti diagnostici e terapeutici.

Il convegno ha lo scopo di fornire gli elementi indispensabili per orientare il pediatra sui problemi e le possibilità terapeutiche della malattia e consolidare fra gli specialisti lo scambio di informazioni per ottimizzare la gestione interdisciplinare del paziente.

Il convegno vuole inoltre rendere più informato il coinvolgimento delle figure professionali dell'Infermiere e dell'Ortottista assistente di Oftalmologia

PROGRAMMA

venerdì 10 febbraio 2012

8.00 Registrazione dei partecipanti

8.45 Saluti delle Autorità

SESSIONE 1: DIAGNOSTICA

Presidente: **M. Iester**

Moderatori: **E. Veneselli**

9.00 Introduzione: inquadramento generale della patologia - **P. Capris**

9.15 Aspetti diagnostici: classificazione
M. Iester

9.30 Aspetti diagnostici di competenza dermatologica
G. Viglizzo

9.45 Aspetti diagnostici di competenza oculistica - **E. Priolo**

10.00 Aspetti diagnostici di competenza neurologica - **M.G. Baglietto**

10.15 Aspetti diagnostici di competenza neuroradiologica - **M.S. Severino**

10.30 Discussione interattiva: Diagnosi interdisciplinare
Conduttore: **M. Iester**

11.00 Pausa caffè

SESSIONE 2: TERAPIA

Presidente: **A. Cama**

Moderatore: **M. Nicolò**

11.30 Trattamento delle manifestazioni dermatologiche - **C. Ocella**

11.45 Trattamento delle manifestazioni oculistiche - **R. De Marco, C. Mosci**

12.00 Trattamento delle manifestazioni neurologiche - **M. Mancardi**

12.15 Trattamento delle manifestazioni neurochirurgiche - **A. Cama**

12.30 Trattamento delle manifestazioni chirurgiche vascolari - **P. Dalmonte**

12.45 La Sindrome di Sturge Weber: Malattia Rara - **M. Di Rocco**

13.00 Discussione interattiva: Terapia interdisciplinare
Conduttore: **P. Camicione**

13.15 Conclusioni - **P. Capris**

13.30 Questionario qualità percepita, test di apprendimento ECM

13.45 Rilascio attestati partecipazione

13.50 Colazione di lavoro